„Édes Jézus, ígérem, hogy az elvetett mag sokszoros termést hoz.” **Internetes Hittanverseny** **2025/2026** **5.-6. osztály** **Beküldési határideje: 2026. március 27.** **Kapcsolat:** hittanverseny.veszprem@gmail.com

Versenyző neve:	
Versenyző iskolájának neve és címe:	
A versenyző hitoktatójának neve:	
A versenyző hitoktatójának e-mail címe:	

Kedves Versenyző!

A hittanverseny feladatai egy olyan evangéliumi gondolat köré épülnek, amely Jézus tanításának lényegéhez vezet el bennünket, és Boldog Bódi Mária Magdolna életében is különös hangsúlyt kapott. Ez az üzenet a bizalomról, a növekedésről és arról szól, hogy Isten szava miként tud jelen lenni a mindennapjainkban.

A verseny során lehetőséged lesz felfedezni, hogyan kapcsolódik össze Jézus tanítása és Magdi személyes példája. A feladatok nemcsak ismereteket feltételeznek, hanem arra is hívnak, hogy figyelmesen olvass, keress összefüggéseket, és gondolkodj el azon, milyen szerepe van a hitnek a saját életedben, hogy felismerd azokat a „jó magokat”, amelyek formálni tudják a szívedet és a döntéseidet.
Arra bátorítunk, hogy nyitott szívvel és kitartással haladj végig a feladatokon. Így az itt megismert üzenetek nemcsak válaszokká, hanem belső felismerésekké is válhatnak, amelyek hosszabb távon is elkísérnek és lehetőséget adnak arra, hogy Jézus szavai valóban gyökeret verjenek az életedben. Arra hívunk téged, hogy nyitott szívvel fogadd ezeket a magokat, mert, ha így teszed, a hit és a jóság „sokszoros termést” hozhat az életedben – épp úgy, ahogyan Boldog Bódi Mária Magdolna példája is mutatja.

/Azoknál a feladatoknál, ahol Szentírást kell használni, minden esetben Szent István Társulat bibliafordítását használd mind a nyomtatott, mind az online kiadás alapján./ *https://szentiras.hu/biblia/szit*

1. feladat

Mit üzenhet egy szentkép? Boldog Bódi Mária Magdolna vértanúhalála előtti utolsó szilveszter estéjén egy apró szentképre üzenetet írt plébánosának.

a. Nyisd meg a következő puzzle-linket, rakd ki a képet majd írd le mit ábrázol a kép! (1p)

https://www.jigsawplanet.com/?rc=play&pid=3bfeb98f7d4a

***b. Írd le pontosan a képen szereplő üzenetet!* (1p)**

c. Az alábbi linkre kattintva a feladatban elrejtve találsz egy Szentírási idézetet. Írd le, hogy melyik evangélistától származik ez a Szentírási idézet! (1p)

https://learningapps.org/display?v=prav2xx6a25

Megfejtés:

Az idézet és Boldog Bódi Mária Magdolna szavai is konkrét üzenetet adnak arra, hogy Jézus tanítását ne csupán hallgassuk, hanem örömmel, hittel, szeretettel meg is éljük. A hit csendes, de kitartó növekedése által válhatunk mi magunk is olyan földdé, amely gazdag termést hoz – nem csupán saját lelkünk számára, hanem mások javára is. 🙏

d. A c) pontban megtalálható LearningApps feladatban el van rejtve Ferenc pápától egy idézet, amelyet a kimaradt szavakból tudsz kirakni.

Írd le a kapott idézetet az aláhúzott vonalakra. 1 vonal 1 szót jelent. (5p)

Váljék áldássá számodra Isten üzenete!

_____ _____ __ __ _____.

2. feladat

Ebben a feladatban tíz olyan kifejezést kapsz, amelyek mind kapcsolatban állnak a hitünkkel, az Egyházzal vagy Boldog Bódi Mária Magdolna életével.

a. A te feladatod az, hogy kitaláld ezeket a kifejezéseket. Írd a kijelölt vonalakra a betűket. (10p)

1. Krisztus földi helytartója, ő vezeti az egész egyházat:

2. Az egyik isteni erény a három közül.

3. Boldog Bódi Mária Magdolna születési helye.

4. Több 'Zsoltár' szerzője, ő az, aki legyőzte Góliátot.

5. Ehhez a szerzetesrendhez kapcsolódik a Szív újság, amit Magdi is terjesztett

6. Ha e közé esik a mag, akkor ez elfojtja Isten igéjét a szívekben.

7. Így is nevezte magát Jézus.

8. Ezt nyitották meg több templomban is a 2025-ös jubileumi év kezdetén.

9. Magdit így is tiszteljük bátorságáért, haláláért.

10. Melyik éneket nem énekeljük sem az Adventi, sem a Nagyböjti időben?

b. Írd le a megfejtést! (1p)

c. Magyarázd meg a megfejtés jelentését! (1p)

3. feladat

Miért beszél Jézus példabeszédekben? Jézus nemcsak beszélni akart az emberekhez, hanem érthető módon megérinteni a szívüket; ezért használ olyan történeteket, amelyek segítségével a hallgatók saját életükre is ráismerhetnek. 🙏

a. Nyisd meg az alábbi linket, és oldd meg a LearningApps feladatot! A megoldás végén megkapod azt a mondatot, amely megmutatja, miért választotta Jézus a példabeszéd formáját tanításaihoz.

https://learningapps.org/display?v=ps82yk7kn26

Írd le helyes sorrendben a megfejtést! (1p)

b. Járj utána, hogy melyik evangélistától származik ez az idézet és írd le a nevét! (1p)

c. Jézus válaszában Izajás próféta jövendölésére is hivatkozik. 🙏

A szófelhőben található szavak elvezetnek benneteket Izajás próféta jövendöléséhez.

Keresd meg a Szentírásból Izajás próféta könyvét, majd a megadott szavak segítségével, keresd meg a jövendölés pontos helyét a 6. fejezetben és írd le a teljes jövendölést, azzal a befejezéssel, hogy: „… ne gyógyuljon meg.”

A teljes jövendölés (3p)

4. feladat

Amikor Jézus megmagyarázta, hogy mit is jelent ez a történet, a tanítványok nehezen értették meg. Neked sikerül?

Jézus magyarázatát kösd össze a hozzá illő képpel. A megfelelő betűjelet írd a képek alá! (4p)

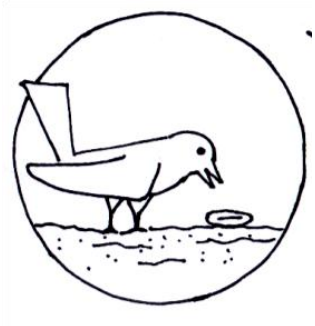

A: Vannak, akik hallják Isten szavát, de nem értik meg, majd elfelejtik. Más dolgok után kezdenek érdeklődni.

B: Vannak, akik hallják Isten szavát és meg is értik, de a gondolataik tele vannak az élet gondjaival és élvezeteivel. Ezért Isten szava elnémul szívükben.

C: Vannak, akik örömmel hallgatják Isten szavát egy darabig… de amikor gondok jönnek az életükben, elfordulnak és tovatűnik a tanítás.

D: Vannak, akik hallgatják Isten szavát és megértik. Hagyják növekedni szívükben és gondolataikban. Ezek az emberek mindig szorgosak Isten dolgaiban és bő termést hoznak.

5. feladat

A Magvető példázatát három evangélista is feljegyezte. A ti küldetésetek az, hogy bibliai nyomozókként kiderítsétek, melyik mondat melyik evangéliumban található meg. Megadjuk a három lehetséges helyet – de a mondatok össze vannak keverve, így figyelmes olvasásra lesz szükség:

- Mk 4,3–20
- Mt 13,1–23
- Lk 8,4–15

Olvasd el mindhárom helyen a példázatot! Párosítsd az idézeteket az evangéliummal, ahonnan származnak! (17p)

Írd a vonalra: Márk, Máté vagy Lukács!

„Halljátok! Íme, kiment a magvető vetni.” — _____

„… más szemek szúrós bogáncs közé hulltak.” — _____

„… akikben jó földbe hull,
azok hallják a tanítást, magukévá is teszik…” — _____

„Íme, kiment a magvető vetni…” — _____

„A jó földbe hulló szemek azok,
akik tiszta és jó szívvel hallgatják a tanítást…” — _____

„… rögtön jön a sátán, s kitépi szívükből…” — _____

„Jöttek a madarak és felcsipegették.” — _____

„Kiment a magvető, hogy elvesse a magot.” — _____

„… az ég madarai felcsipegették.” — _____

„… eljön a gonosz, és elrabolja…” — _____

„Vetés közben néhány szem az útszélre esett.” — _____

„Voltak szemek, amelyek bogáncsok közé hullottak.” — _____

„… termést hozott, az egyik harminc-,
a másik hatvan-, a harmadik százszorosat.” — _____

„… jöttek a madarak, és felcsipegették.” — _____

„… kikelt és százszoros termést hozott.” — _____

„… aztán jön az ördög, kitépi szívükből…” — _____

„A jó földbe hulló szemek azok,
akik tiszta és jó szívvel hallgatják a tanítást…” — _____

b. A pirossal kiemelt betűkből három értelmes szót tudsz kirakni. Ha megtaláltad a szavakat, írd le őket! (3p)

c. A feladat b) részében megfejtett szavakhoz egy-egy jelkép tartozik. Rajzold le a hozzájuk kapcsolódó jelképeket! (3p)

d. A három jelkép közül az egyik szorosan kapcsolódik az Egyház 2025-ös évéhez. Milyen év volt ez? Mi volt a jelmondata? Ki hirdette ki? (3p)

6. feladat

Az emberek minden korban keresték és ma is keresik, miként érthetik meg egyre jobban Jézus tanításait. Ebben a pápák is segítenek.
A lentebb látható torony építőköveiben egy-egy szót találsz, amelyek megfelelő sorrendbe helyezve XIV. Leó pápa egy mondatát rejtik, aki fontos tanítást adott nekünk a Magvető példabeszédről. 🙏

Bontsd le a tornyot! Keresd az egyforma építőköveket, majd másold át az építőköveken szereplő szavakat a párjukba és megkapod a helyesen felépített mondatot! (10p)

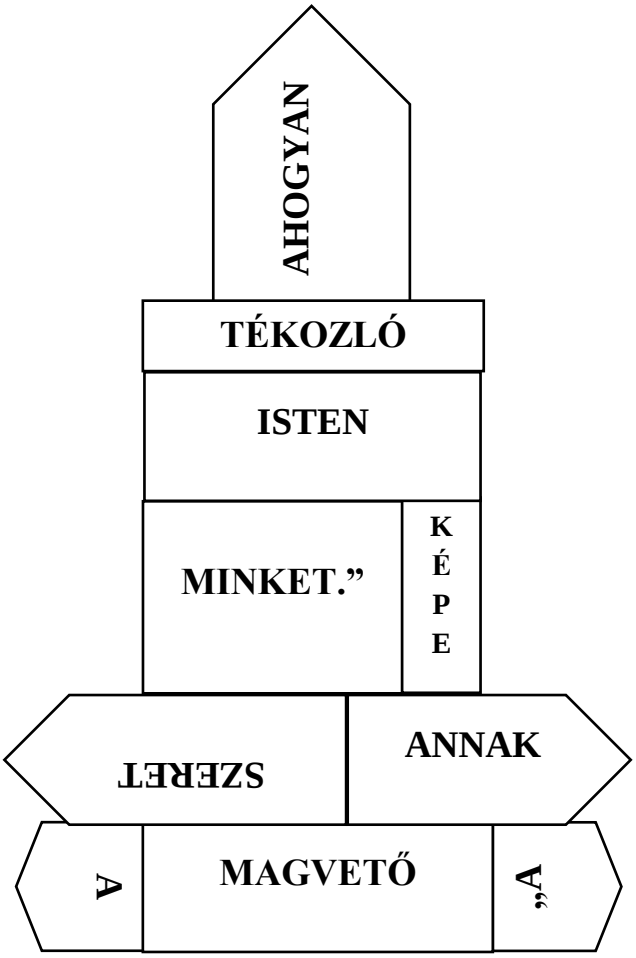

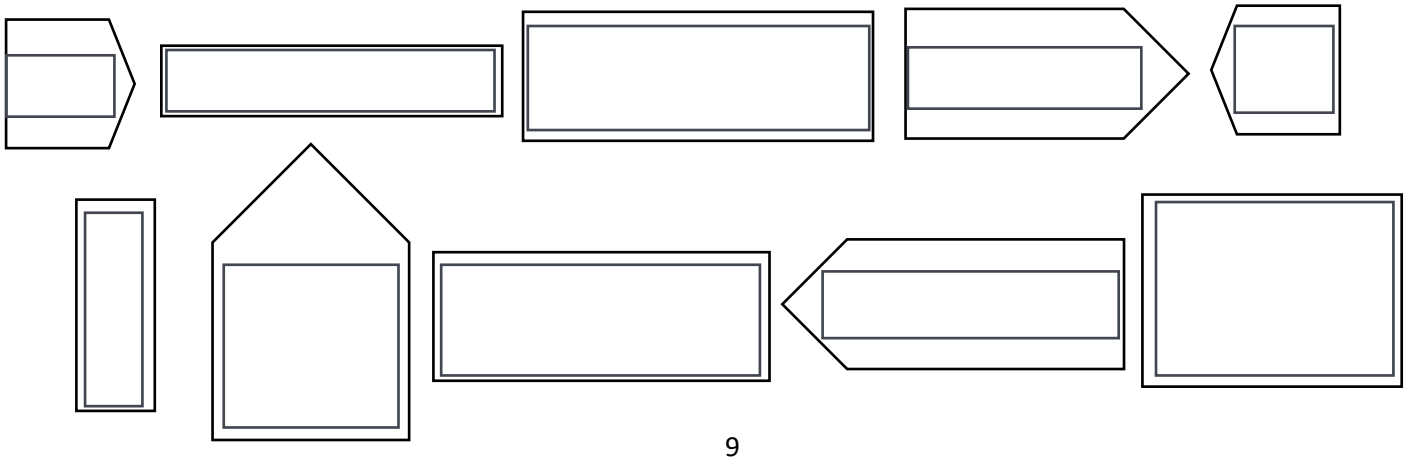

A megfejtést az alábbi keretbe írd be! (1p)

7. feladat

Jézus Magvetőről szóló példabeszéde, különböző korok művészeinek is sokat jelentett, sokféle mondanivalót hordozott. 🙏 Készültek grafikák, festmények, domborművek, szobrok is erről a témáról.

Itt, most négy ismertebb művészeti ábrázolást látsz, különböző művészektől.

a. Nézz utána, nyomozd ki, hogy kik a festmények, a domormű és a szobor alkotói!

Írd a művészek nevét a képek alá! (4p)

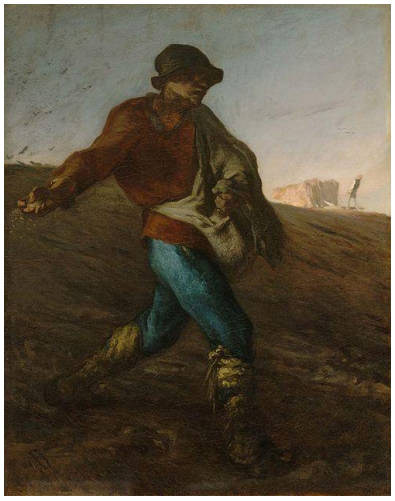

1. _____ **2.** _____

3. _____ **4.** _____

b. A negyedik képen látható szobor alkotója ma is élő szobrászművész.

Keresd meg, mi a közös a szobrászművész és Boldog Bódi Mária Magdolna boldoggá avatását elindító személy között!

Írd le a választ! (2p)

c. A fenti művészeti ábrázolások közül válaszd ki azt az ábrázolást, amelyik számodra a leginkább kifejezi Jézus Magvetőről szóló példabeszédét! Fogalmazd meg öt mondatban, miért ezt az ábrázolást választottad! (5p)

8. feladat

Maradjunk még egy kicsit a művészetnél. Boldog Bódi Mária Magdolna boldoggá avatására készült egy „hivatalos” portré Magdiról. 🙏

a. Oldd meg az alábbi keresztrejtvényt! (11p)
A megfejtés egy személy neve, aki szorosan kapcsolódik Boldog Bódi Mária Magdolna portréjához.

https://learningapps.org/display?v=psq938foc25

Ki ez a személy? Írd le a megfejtést! (1p)

9. feladat

A következő feladat Boldog Bódi Mária Magdolna életének egyik kiemelkedő egyházi eseményéhez kapcsolódik.

a. ***Kattints az alábbi linkre és rakd ki a puzzle-t! (1p)***

https://www.jigsawplanet.com/?rc=play&pid=38c2259128d0

b. Az alábbi kérdések mind a kirakott képhez kapcsolódó eseményre vonatkoznak.

Minden kérdésnél *pipáld ki vagy* ***karikázd be az egyetlen helyes választ! (8p)***

1. Az esemény neve

- ☐ a. Bódi Mária Magdolna szentté avatása
- ☐ b. Bódi Mária Magdolna boldoggá avatása
- ☐ c. Bódi Mária Magdolna emléknapja

2. Az esemény helyszíne

- ☐ a. Győr
- ☐ b. Keszthely
- ☐ c. Veszprém

3. Pontos időpontja

- ☐ a. 2025. szeptember 6.
- ☐ b. 2025. május 17.
- ☐ c. 2025. október 26.

4. Ki volt XIV. Leó pápa delegáltja, aki őt képviselte ezen az ünnepen?

- ☐ a. Dr. Udvardy György
- ☐ b. Dr. Erdő Péter
- ☐ c. Dr. Székely János

5. Ki indította el a boldoggá avatási eljárást?

- ☐ a. Dr. Márfi Gyula érsek
- ☐ b. Mindszenty József püspök
- ☐ c. Dr. Erdő Péter bíboros

6. Melyik nap lett Boldog Bódi Mária Magdolna liturgikus ünnepnapja?

- ☐ a. október 26.
- ☐ b. augusztus 8.
- ☐ c. augusztus 15.

7. Hol helyezték el véglegesen Boldog Bódi Mária Magdolna ereklyéjét?

- ☐ a. A veszprémi Szent Mihály Főszékesegyház Szent Imre mellékoltáránál
- ☐ b. A veszprémi Szent Mihály Főszékesegyház altemplomában
- ☐ c. A veszprémi Szent Mihály Főszékesegyház Szent György kápolnájában

8. **Kinek a mellkeresztjét viselte Dr. Udvardy György a boldoggá avatás szentmiséjén?**

- ☐ a. Dr. Paskai László
- ☐ b. Serédi Jusztinián
- ☐ c. Mindszenty József

10. feladat

Jézus arra hív, hogy a szeretet tettekben váljon valósággá. 🙏 Ezeknek a tetteknek megvannak a jól felismerhető formái. Az alábbi szóspirálban az irgalmasság testi és lelki cselekedeteit találod, de vannak közöttük oda nem illő szavak.

a. Keresd meg a cselekedeteket, válogasd szét őket! Írd be a táblázatba, melyek a lelki és melyek a testi cselekedetek! (14p)

Testi cselekedetek	Lelki cselekedetek

b. ***A megmaradt szavakból állítsd össze XIV. Leó pápa mondatát! (1p)***

Megfejtés:

c. ***Magdi is gyakorolta ezeket a cselekedeteket, írj rá példákat, hogyan! (max. 15 pont)***

d. Válassz ki egyet az irgalmasság testi, vagy lelki cselekedetek közül és írd le 5 mondatban hogyan valósul meg ez a Te saját életedben! (5p)

11. feladat

Boldog Bódi Mária Magdolnának sok szép tanúságtevő mondatát ismerjük. Ezekből találsz néhányat az alábbi feladatban.

a. Akad azonban egy kis nehézséged, mert 'szétvágtuk' ezeket a mondatokat, így az a feladatod, hogy megtaláld a megfelelő párokat! Nyisd meg az alábbi linket! (1p)

https://learningapps.org/display?v=pm8um1e7t25

Ha sikerrel jártál, a LearningApps feladat végén, megkaptad azt a segítséget, ami alapján meg tudod oldani a feladat "b" részét.

b. Válaszolj az alábbi kérdésekre! (26p)

1. Mit hallottál meg, miket szeretett „Magdi"? (5)

2. Mikor és hol született „Magdi"?

3. „Magdi" édesapja valószínűleg honnan származott?

4. Hogyan érkezett „Magdi" édesapja Magyarországra?

5. „Magdi" szülei mivel foglalkoztak, mit dolgoztak?

6. Mit nem köthettek „Magdi” szülei?

7. Kivel kötött „Magdi” életre szóló barátságot?

8. Mit vállalt „Magdi” Jézusért?

9. Hol fedezte fel „Magdi” Isten jelenlétét? (2)

10. „Magdi” kiket vitt magával a vasárnapi szentmisékre?

11. „Magdi” mi szeretett volna lenni?

12. Milyen fogadalmat tett „Magdi”?

13. „Magdi” hogyan vezette az embereket Jézushoz? (4)

14. Milyen jó tetteket cselekedett „Magdi”? (4)

15. Mi volt „Magdi” utolsó mondata?

12. feladat

A Szentírásban található Apostolok Cselekedeteinek könyve is megemlít egy asszonyt, aki Boldog Bódi Mária Magdolnához hasonlóan nagyon sok jót tett és gyakorolta az irgalmasságot.

a. Kattints az alábbi linkre és oldd meg az ott kapott feladatot! (1p)

https://learningapps.org/display?v=pch1nztra26

b. *Megoldásként megkaptad azt a Szentírási helyet, ahol olvashatsz erről az asszonyról.*

A kapott szentírási helyet írd ide! (1p)

Keresd ki a Szentírásból a fenti részletet, majd válaszolj a kérdésekre! (3p)

Hogy hívják ezt az asszonyt?

Mit jelent a neve?

Mit tett Péter ezzel az asszonnyal?

13. feladat

Bódi Mária Magdolnát ma már a boldogok között tisztelhetjük.

Kérhetjük közbenjárását, imádkozhatunk hozzá szeretteinkért, önmagunkért, a világért. Életének megismerése által, és az ő példáját követve pedig bátorságot meríthetünk, hogy mi magunk is éljünk olyan életet, tegyünk olyan cselekedeteket, melyek hozzásegítenek ahhoz, hogy ez a világ egy jobb hely legyen. Egy olyan hely, ahol mind többen építjük Isten Országát. Fontos, hogy imáink azért is szólhatnak, hogy Magdit a szentek között tisztelhessük.

Ezért most *arra hívunk, hogy fogalmazz meg 5-10 mondatban egy szívedből, lelkedből jövő imádságot, mely Boldog Bódi Mária Magdolna szentté avatásáért szól.* 🙏 *(max. 10p)*

Összpont: