„Édes Jézus, ígérem, hogy az elvetett mag sokszoros termést hoz.”
Internetes Hittanverseny **2025/2026**
7. -8. osztály **Beküldési határideje: 2026. március 27.** **Kapcsolat:** hittanverseny.veszprem@gmail.com

Versenyző neve:	
Versenyző iskolájának neve és címe:	
A versenyző hitoktatójának neve:	
A versenyző hitoktatójának e-mail címe:	

Kedves Versenyző!

A hittanverseny feladatai egy olyan evangéliumi gondolat köré épülnek, amely Jézus tanításának lényegéhez vezet el bennünket, és Boldog Bódi Mária Magdolna életében is különös hangsúlyt kapott. Ez az üzenet a bizalomról, a növekedésről és arról szól, hogy Isten szava miként tud jelen lenni a mindennapjainkban.

A verseny során lehetőséged lesz felfedezni, hogyan kapcsolódik össze Jézus tanítása és Magdi személyes példája. A feladatok nemcsak ismereteket feltételeznek, hanem arra is hívnak, hogy figyelmesen olvass, keress összefüggéseket, és gondolkodj el azon, milyen szerepe van a hitnek a saját életedben, hogy felismerd azokat a „jó magokat”, amelyek formálni tudják a szívedet és a döntéseidet.
Arra bátorítunk, hogy nyitott szívvel és kitartással haladj végig a feladatokon. Így az itt megismert üzenetek nemcsak válaszokká, hanem belső felismerésekké is válhatnak, amelyek hosszabb távon is elkísérnek és lehetőséget adnak arra, hogy Jézus szavai valóban gyökeret verjenek az életedben. Arra hívunk téged, hogy nyitott szívvel fogadd ezeket a magokat, mert, ha így teszed, a hit és a jóság „sokszoros termést” hozhat az életedben – épp úgy, ahogyan Boldog Bódi Mária Magdolna életében. 🙏

/Azoknál a feladatoknál, ahol a Szentírást kell használni, minden esetben a Szent István Társulat bibliafordítását használd, mind a nyomtatott, mind az online kiadás alapján. /
https://szentiras.hu/biblia/szit

1. feladat

Mit üzenhet egy szentkép? Boldog Bódi Mária Magdolna vértanúhalála előtti utolsó szilveszter estéjén egy apró szentképre üzenetet írt plébánosának.

a. Nyisd meg a következő puzzle-linket, rakd ki a képet! (1p)

https://www.jigsawplanet.com/?rc=play&pid=3bfeb98f7d4a

b. Írd le mit ábrázol a kép! (1p)

c. Írd le pontosan a képen szereplő üzenetet! (1p)

d. Hogy hívták a káplánt, aki az üzenetet kapta? Írd le pontosan a káplán nevét, és a forrást, ahol az információt találtad! (2p)

e. Az alábbi linkre kattintva a feladatban elrejtve találsz egy szentírási idézetet. (1p)

https://learningapps.org/display?v=pf45syjjt26

Írd le, hogy melyik evangélistától származik a szentírási szöveg! (1p)

Megfejtés:

Az idézet és Boldog Bódi Mária Magdolna szavai is konkrét üzenetet adnak arra, hogy Jézus tanítását ne csupán hallgassuk, hanem örömmel, hittel, szeretettel meg is éljük. A hit csendes, de kitartó növekedése által válhatunk mi magunk is olyan földdé, amely gazdag termést hoz – nem csupán saját lelkünk számára, hanem mások javára is. 🙏

***f. Az e) pontban megtalálható Learning Apps feladatban el van rejtve Ferenc pápától származó idézet! A megoldást úgy kapod meg, ha a** kimaradt szavakból sikerül kiraknod ezt a mondatot. (1p)*

Írd le a kapott mondatot az aláhúzott vonalakra. 1 vonal 1 szót jelent.

Váljék áldássá számodra Isten üzenete! 🙏 **(10p)**

__ _____ _____ _____ __ _____,

_____ _____ _____ _____.

2. feladat

Ebben a feladatban nyolc olyan magyar kifejezést kapsz, amelyek mind kapcsolatban állnak a hitünkkel, az Egyházzal vagy Boldog Bódi Mária Magdolna életével.

a. ***A te feladatod az, hogy kitaláld ezeket a magyar kifejezéseket. Írd a kijelölt vonalakra a betűket. (8p)***

1. Ezt nyitották meg több templomban is a 2025-ös jubileumi év kezdetén.

   _____ _____ _____ _____ _____ _____ _____ _____

2. Krisztus földi helytartója, ő vezeti az egész egyházat:

   _____ _____ _____ _____

3. Az egyik isteni erény a három közül.

   _____ _____ _____ _____ _____

4. Ehhez a szerzetesrendhez kapcsolódik a Szív újság, amit Magdi is terjesztett.

   _____ _____ _____ _____ _____ _____ _____

5. Így is nevezte magát Jézus.

   _____ _____ _____ _____ _____ _____ _____ _____

6. Ha e közé esik a mag, akkor ez elfojtja Isten igéjét a szívekben.

   _____ _____ _____ _____ _____ _____

7. Boldog Bódi Mária Magdolna születési helye.

   _____ _____ _____ _____ _____ _____ _____ _____

8. Magdit így is tiszteljük bátorságáért, haláláért.

b. Minden megfejtett kifejezésben találsz egy pirossal jelölt betűt. Olvasd össze a piros betűket a megfelelő sorrendben: így egy görög eredetű szó rajzolódik ki. Ezt a megfejtést keressük! (1p)

c. Írd le a kapott kifejezés retorikai értelemben vett magyar megfelelőjét! (1p)

***d. Írd le a magyar kifejezés jelentését a Magyar Katolikus Lexikon segítségével!* (1p)** https://lexikon.katolikus.hu

3. feladat

Jézus példabeszédei arra hívnak, hogy ne csak olvassuk az igét, hanem értsük meg, és formáljuk általa mindennapjainkat. Az alábbi táblázat Jézus 'példabeszéd gyűjteményének' egy részét tartalmazza. A táblázat azonban nem teljes így most nyomozásra hívlak! ***Keresd meg a hiányzó adatokat a Szentírásban majd írd be a megfelelő helyre! (37 p)***

Példabeszéd	**Máté**	**Márk**	**Lukács**	**János**
A magvető	13,3-9 18-23	4,3-9. 13-20	8,4-8. 11-15	
	13,24-30. 36-43			
A mustármag				
	13,33			
Az elrejtett kincs				
	13,45-46			
	13,47-50			
Az elveszett bárány				
			15,8-10	
A tékozló fiú				
A tíz szűz				
A talentumok				
Az utolsó ítélet	25,31-46			
			10,25-37	
			16,19-31	
A sziklára épített ház				
	21,28-32			
A hamis próféták				
			16,1-8	
A minákról				
A böjt				
			18,1-8	
A szőlőmunkások				
			14,25-34	
	22,1-14		14,15-24	
A jó pásztor				
			11,5-8	
A növekvő vetés				
	24,45-51		12,41-48	
			17,7-10	
A szívtelen szolga				
A terméketlen fügefa			13,6-9	
Az igazi szőlőtő				
			12,16-21	

4. feladat

Miért beszél Jézus példabeszédekben? Jézus nemcsak beszélni akart az emberekhez, hanem érthető módon megérinteni a szívüket; ezért használt olyan történeteket, amelyek segítségével a hallgatók saját életükre is ráismerhetnek. 🙏

a. Nyisd meg az alábbi linket, és oldd meg a LearningApps feladatot! A megoldás végén megkapod azt a mondatot, amely megmutatja, miért választotta Jézus a példabeszéd formáját a tanításaihoz.

https://learningapps.org/display?v=ps82yk7kn26

Írd le helyes sorrendben a megfejtést: (1p)

b. Járj utána, hogy kitől származik, hányadik fejezetben és versben található a szentírási idézet! Írd le pontosan a forrást! (3p)

c. Olvasd el figyelmesen a bibliai mondatot, gondolkodj el rajta, majd fogalmazd meg saját megértésed alapján: Miről szól számodra az idézet? Milyen üzenetet hordoz? Hogyan kapcsolódik a mindennapi életedhez? Használj egyszerű, érthető mondatokat – a lényeg, hogy a te szívedből szülessen meg az értelmezés. (maximum 15 p)

d. Jézus válaszában Izajás próféta jövendölésére is hivatkozik. 🙏

A szófelhőben található szavak elvezetnek benneteket Izajás próféta jövendöléséhez. A megadott szavak alapján keresd meg a Szentírásból a jövendölés pontos helyét és írd le a teljes jövendölést.

A teljes jövendölés (3p)

A jövendölés pontos helye a Szentírásban (3p)

e. Jézus a lényeget megtartva kicsit másképp fogalmazott, mint Izajás próféta. Miben tér el egymástól a két megfogalmazás? Írd le! (2p)

f. Miért fogalmazott másképp, Jézus? Írd le! (maximum 5p)

5. feladat

A Magvető példázatát három evangélista is feljegyezte. A te küldetésed az, hogy bibliai nyomozókként derítsd ki, melyik mondat melyik evangéliumban található meg. Megadjuk a három lehetséges helyet a Szentírásból – de a mondatok össze vannak keverve, így figyelmes olvasásra lesz szükség:

- Mk 4,3–20
- Mt 13,1–23
- Lk 8,4–15

a. Olvasd el mindhárom helyen a példázatot! Párosítsd az idézeteket azzal az evangéliummal, ahonnan származnak! (14p)

Írd a vonalra: Márk, Máté vagy Lukács!

„Halljátok! Íme, kiment a magvető vetni." — _____

„... más szemek szúrós bogáncs közé hulltak." — _____

„... akikben jó földbe hull,
azok hallják a tanítást, magukévá is teszik..." — _____

„Íme, kiment a magvető vetni..." — _____

„Kiment a magvető, hogy elvesse a magot." - _____

„... rögtön jön a sátán, s kitépi szívükből..." — _____

„Jöttek az égi madarak és fölcsipegették." — _____

„Vetés közben néhány szem az útszélre esett.” —

„Voltak szemek, amelyek bogáncsok közé hullottak.” —

„… termést hozott, az egyik harminc-,
a másik hatvan-, a harmadik százszorosat.” —

"Jöttek a madarak, és felcsipegették.” —

„… kikelt és százszoros termést hozott.” —

„… aztán jön az ördög, kitépi szívükből…” —

„A jó földbe hulló szemek azok,
akik tiszta és jó szívvel hallgatják a tanítást…” —

b. A pirossal kiemelt betűkből három értelmes szót tudsz kirakni. Ha megtaláltad a szavakat, írd le őket! (3p)

c. A feladat b) részében megfejtett szavakhoz egy-egy jelkép tartozik. Rajzold le a hozzájuk kapcsolódó jelképeket! (3p)

d. A három jelkép közül az egyik szorosan kapcsolódik az Egyház 2025-ös évéhez. Milyen év volt ez? Mi volt a jelmondata? Ki hirdette ki? (3p)

6. feladat

Olvasd el figyelmesen az alábbi cikket! XIV. Leó pápa a megválasztását követő első szerdai katekézisében a Magvető példabeszédén keresztül elmélkedik a reményről, Isten nagylelkűségéről és az ember szívének befogadókészségéről. A feladat célja annak megértése, milyen üzenetet hordoz ez a példázat a keresztény életre és a hit megélésére vonatkozóan. 🙏

https://www.vaticannews.va/hu/papa/news/2025-05/leo-papa-katekezis-elso-remeny-magveto-mag-felno.html

a. Az olvasottak segítségével, döntsd el az állításokról, hogy igazak (I) vagy hamisak (H)! (8p)

1. A pápa a magvető példabeszédét a remény és az ember szívének állapota felől magyarázza. ☐ **I** ☐ **H**
2. A mag növekedése kizárólag az ember erőfeszítésének eredménye. ☐ **I** ☐ **H**
3. A cikk szerint Isten akkor is elveti igéjének magját, ha tudja, hogy nem mindenki fogadja be azt. ☐ **I** ☐ **H**
4. A jó talaj azoknak az embereknek a lelki állapota, akik nyitottak a tanulásra, a változásra és a kitartásra. ☐ **I** ☐ **H**
5. A példázat arra tanít, hogy a kudarcok ellenére sem szabad felhagyni a jó cselekedetekkel és az evangélium továbbadásával. ☐ **I** ☐ **H**
6. A „példázat” szó a görög paraballein igéből származik, amelynek jelentése: eléje vetni. ☐ **I** ☐ **H**
7. A cikk üzenete szerint a remény „magja” időt, türelmet és gondoskodást igényel. ☐ **I** ☐ **H**
8. A pápa hangsúlyozza, hogy a hit útján az embernek szembe kell néznie saját gyengeségeivel. ☐ **I** ☐ **H**

b. A megadott cikk alapján válaszolj a kérdésekre:
Mi volt annak a jubileumi katekézissorozatnak a címe, amelyet Ferenc pápa kezdett el, és amelyet XIV. Leó pápa az első szerdai katekézisében folytatott? (1p)

Mivel zárta Leó pápa a katekézisét, mit kérjünk az Úrtól? 🙏 (2p)

7. feladat

Mit gondolsz, Jézus ma milyen példabeszéddel szemléltetné Isten Igéjének terjedését? ***Ültesd át a magvetőről szóló példabeszédet egy 21. századi történetbe! (Minimum 15, maximum 25 mondatban.) (max.25p)***

8. feladat

A Példabeszédek fontossága már az Ószövetségi könyvekben is említésre került. 🙏

a. Kattints az alábbi linkre és oldd meg a feladatot! (1p)

https://learningapps.org/display?v=pet7p2mxn26

b. Ha figyelmesen dolgoztál, megoldásként megkaptad az egyik Ószövetségi könyv részletének helyét. Melyik ez a hely, írd ide! (1 p)

c. Keresd meg ezt a helyet a Szentírásban és írd le! (1 p)

9. feladat

Jézus „Magvető" -ről szóló példabeszéde, különböző korok művészeinek is sokat jelentett, sokféle mondanivalót hordozott. 🙏 Készültek grafikák, festmények, domborművek, szobrok erről a témáról. Itt, most négy ismertebb művészeti ábrázolást látsz, különböző művészektől.

a. Nézz utána, nyomozd ki, hogy kik a festmények, a dombormű és a szobor alkotói! Írd a művészek nevét a képek alá! (4p)

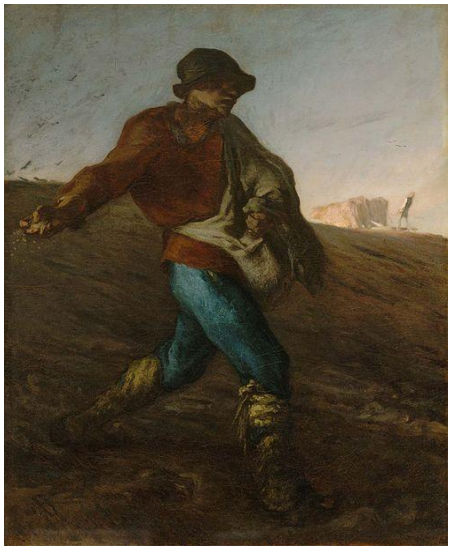

1. _____ 2. _____

3. _____ 4. _____

b. A negyedik képen látható szobor alkotója ma is élő szobrászművész. ***Keresd meg, mi a közös a szobrászművész és Boldog Bódi Mária Magdolna boldoggá avatását elindító személy között!***

Írd le a választ! (2p)

A fenti művészeti ábrázolások közül válaszd ki azt, amelyik számodra a leginkább kifejezi Jézus Magvetőről szóló példabeszédét! Fogalmazd meg öt mondatban, miért ezt az ábrázolást választottad! (5p)

10. feladat

Maradjunk még egy kicsit a művészetnél. Bódi Mária Magdolna boldoggá avatására készült egy „hivatalos” portré Magdiról. 🙏

a. *Oldd meg az alábbi keresztrejtvényt! (11p)*

A megfejtés egy személy neve, aki szorosan kapcsolódik Boldog Bódi Mária Magdolna portréjához.

https://learningapps.org/display?v=psq938foc25

b. *Ki ez a személy? Írd le a megfejtést! (1p)*

c. *Hallgasd meg az alábbi linken található felvételt. A festőművésznek melyik volt az a mondata, amelyik leginkább megérintette a szívedet? Írd le! (1p)*

https://www.youtube.com/watch?v=StHpnoVhoQQ

d. Az alábbi állítások a keresztrejtvény megfejtésében szereplő személyre vonatkoznak.
Döntsd el, hogy az állítás igaz (I) vagy hamis (H) (10 p)

A hamis állításokat javítsd ki úgy, hogy azok igazak legyenek!

1. A művész 1970-ben született. ☐ **I** ☐ **H**
   Javítás (ha szükséges): .....
2. Születési helye Barót. ☐ **I** ☐ **H**
   Javítás: .....
3. Érettségi vizsgáját Nagyváradon tette le. ☐ **I** ☐ **H**
   Javítás: .....
4. 1997-ben murális festő szakon végzett. ☐ **I** ☐ **H**
   Javítás: .....
5. 2005-ben diplomázott. ☐ **I** ☐ **H**
   Javítás: .....
6. 2023-ban Munkácsy-díjban részesült. ☐ **I** ☐ **H**
   Javítás: .....

11. feladat

A következő feladat Boldog Bódi Mária Magdolna életének egyik kiemelkedő egyházi eseményéhez kapcsolódik. 🙏

a. ***Kattints az alábbi linkre és rakd ki a puzzle-t (1p)***

https://www.jigsawplanet.com/?rc=play&pid=38c2259128d0

b. **Az alábbi kérdések mind a kirakott képhez kapcsolódó eseményre vonatkoznak.** ***Minden kérdésnél*** *pipáld ki a négyzetet vagy* ***karikázd be az egyetlen helyes válasz*** *betűjelét****! (17p)***

1. **Az esemény neve**

☐ a. Bódi Mária Magdolna szentté avatása
☐ b. Bódi Mária Magdolna boldoggá avatása
☐ c. Bódi Mária Magdolna emléknapja

2. Az esemény helyszíne

- ☐ a. Győr
- ☐ b. Keszthely
- ☐ c. Veszprém

3. Pontos időpontja

- ☐ a. 2025. szeptember 6.
- ☐ b. 2025. május 17.
- ☐ c. 2025. október 26.

4. Ki volt XIV. Leó pápa delegáltja, aki őt képviselte ezen az ünnepen?

- ☐ a. Dr. Udvardy György
- ☐ b. Dr. Erdő Péter
- ☐ c. Dr. Székely János

5. Magdi életének ismertetője

- ☐ a. Dr.Takáts István
- ☐ b. Laposa Norbert
- ☐ c. Szakács Péter

6. Hol és mikor fogalmazódott meg Magdiban a kérés: „Azt szeretném, ha életem fiatalon fejeződne be....”

- ☐ a. 1943. nyara Pécel
- ☐ b. 1940. Litér
- ☐ c. 1938. Budapest

7. Ki indította el a boldoggá avatási eljárást?

- ☐ a. Dr. Márfi Gyula érsek
- ☐ b. Mindszenty József püspök
- ☐ c. Dr.Erdő Péter bíboros

8. Melyik nap lett Boldog Bódi Mária Magdolna liturgikus ünnepnapja?

- ☐ a. október 26.
- ☐ b. augusztus 8.
- ☐ c. augusztus 15.

9. Ki volt a boldoggá avatási eljárás első római posztulátora?

- ☐ a. Seregély István egri érsek
- ☐ b. Dr. Márfi Gyula veszprémi érsek
- ☐ c. Kovács Gergely későbbi gyulafehérvári érsek

10. Melyik fiatal vértanú halálát idézte fel a szentbeszédében Erdő Péter bíboros?

- ☐ a. Szent Lucia
- ☐ b. Szent Ágnes
- ☐ c. Szent Ágota

11. Honnan származik az ereklye, amivel áldást osztott a boldoggá avatáskor Dr. Erdő Péter bíboros?

- ☐ a. lábszárcsont
- ☐ b. alkar csont
- ☐ c. szívközeli mellkascsont

12. Magdi halála után mit tett az édesapja?

- ☐ a. elhagyta az országot
- ☐ b. rendezte a házasságát, meggyónt, megáldozott
- ☐ c. ugyanúgy folytatta tovább az életét

13. Hol helyezték el véglegesen Boldog Bódi Mária Magdolna ereklyéjét?

- ☐ a. A veszprémi Szent Mihály Főszékesegyház Szent Imre mellékoltáránál
- ☐ b. A veszprémi Szent Mihály Főszékesegyház altemplomában
- ☐ c. A veszprémi Szent Mihály Főszékesegyház Szent György kápolnájában

14. Dr. Udvardy György érsek atya jelképesen mit tett a Keresztelőkápolna keresztelőkútja alá?

- ☐ a. Boldog Bódi Mária Magdolna ereklyét
- ☐ b. Egy iratot
- ☐ c. Boldog Bódi Mária Magdolna sírjából földet

15. Milyen esemény előzte meg közvetlenül a boldoggá avatás napját?

- ☐ a. Szentmise Budapesten
- ☐ b. Ifjúsági virrasztás, szentségimádás, dicsőítés
- ☐ c. Étel-, ruhaosztás a szegényeknek, rászorulóknak

16. Magyarország apostoli nunciusa is részt vett a boldoggá avatáson. Ki ő?

- ☐ a. Michael Wallace Banach
- ☐ b. Angelo Rotta
- ☐ c. Michael August Blume

17. Kinek a mellkeresztjét viselte Dr. Udvardy György a boldoggá avatás szentmiséjén?

- ☐ a. Dr. Paskai László
- ☐ b. Serédi Jusztinián
- ☐ c. Mindszenty József

12. feladat

Jézus arra hív, hogy a szeretet tettekben váljon valósággá. 🙏 Ezeknek a tetteknek megvannak a jól felismerhető formái. Az alábbi szóspirálban az irgalmasság testi és lelki cselekedeteit találod, de vannak közöttük oda nem illő szavak.

a. Keresd meg a cselekedeteket, válogasd szét őket!
Írd be a táblázatba, melyek a lelki és melyek a testi cselekedetek! (14p)

Testi cselekedetek	Lelki cselekedetek

b. ***A megmaradt szavakból állítsd össze XIV. Leó pápa mondatát*! (1p)**

c. ***Magdi is gyakorolta ezeket a cselekedeteket, írj rá példákat, hogyan! (maximum 15p!)***

d. Válassz ki egyet az irgalmasság testi, vagy lelki cselekedetek közül és írd le 5 mondatban hogyan valósul meg ez a Te saját életedben! (5p)

13. feladat

Bódi Mária Magdolna boldoggá avatásának napja előtt Ifjúsági találkozón vehettek részt a fiatalok.

Hallgasd meg az alábbi részletet Erdő Péter bíboros úrtól, ami ezen az estén hangzott el!

https://katteka.hu/video/fiatalok-imadkoztak-dicsoitettek-egyut-a-magdi-fest-en-a-boldogga-avatas-vigiliajan

a. Keresd ki a szófelhőből azokat a szavakat, amiket hallottál Erdő Péter bíboros úr beszédében és írd a szófelhő alá őket! (10p)

Megoldás:

b. Olvasd el az alábbi cikket, ami sok érdekes információt tartalmaz erről az emlékezetes eseményről!

https://www.magyarkurir.hu/hirek/-magdifest

Ha figyelmesen elolvastad a cikket, remekül fogsz tudni válaszolni az alábbi kérdésekre! Válaszaidat írd a kérdések alá!

1. Dr. Udvardy György érsek atya mit kérdezett a fiataloktól, minek az átgondolására hívta őket?

2. Michael Wallace Banach érsek, magyarországi apostoli nuncius kinek a nevében köszöntötte a fiatalokat?

3. Mire biztatta a fiatalokat, hogyan tekintsenek Jézusra?

4. Mit mondott, a keresztény élet miről szól?

5. Dr. Erdő Péter bíboros mire bátorított, mi teheti az ember életét szentté?

6. Dr. Fábry Kornél segédpüspök Magdi nevének betűihez kapcsolta üzenetét. Melyek voltak ezek az üzenetek?

7. Szintén „Magdi" nevének betűihez kapcsolta azt, hogy miket kell tennünk ahhoz, hogy szentté váljunk, Miket is? (röviden: egy-egy szóval)

14. feladat

Bódi Mária Magdolnát ma már a boldogok között tisztelhetjük. 🙏 Kérhetjük közbenjárását, imádkozhatunk hozzá szeretteinkért, önmagunkért, a világért. Életének megismerése által, és az ő példáját követve pedig bátorságot meríthetünk, hogy mi magunk is éljünk olyan életet, tegyünk olyan cselekedeteket,

melyek hozzásegítenek ahhoz, hogy ez a világ egy jobb hely legyen. Egy olyan hely, ahol mind többen építjük Isten Országát.

Fontos, hogy imáink azért is szólhatnak, hogy Magdit a szentek között tisztelhessük. Ezért most arra hívunk, hogy fogalmazz meg 5-10 mondatban egy szívedből, lelkedből jövő imádságot, mely Boldog Bódi Mária Magdolna szentté avatásáért szól. 🙏 (max. 10p)

15. szorgalmi feladat

Jézus példabeszédei arra hívnak, hogy ne csak olvassuk az Isten igéjét, hanem értsük meg, és formáljuk általa mindennapjainkat. Jézus a magvető példabeszédében arra hívja fel figyelmünket, hogy Isten igéje nem mindegy, milyen talajra hull. Van, ami lepereg a felszínről, van, amit elfojtanak a mindennapok zajai, és van, ami jó földbe esve bőséges termést hoz.
Bódi Mária Magdolna boldoggá avatása előtti napon, az ifjúsági találkozón elhangzott tanúságtételek, gondolatok és üzenetek is ilyen „szómagvak": némelyik talán megérint, mások most még csendben maradnak. Érdemes időt adni magunknak arra, hogy figyelmesen hallgassuk őket, és felismerjük, mely szavak azok, amelyek bennünk életre kelhetnek.
Hallgasd meg az ifjúsági találkozóról a teljes felvételt, majd gyűjts szófelhőbe azokat a „szómagvakat", amelyek – ha jó talajba hullanak – bőséges termést hozhatnak az életedben. 🙏 (20p)

https://youtube.com/live/uyHCc_UdLR8?feature=share

Összpont: